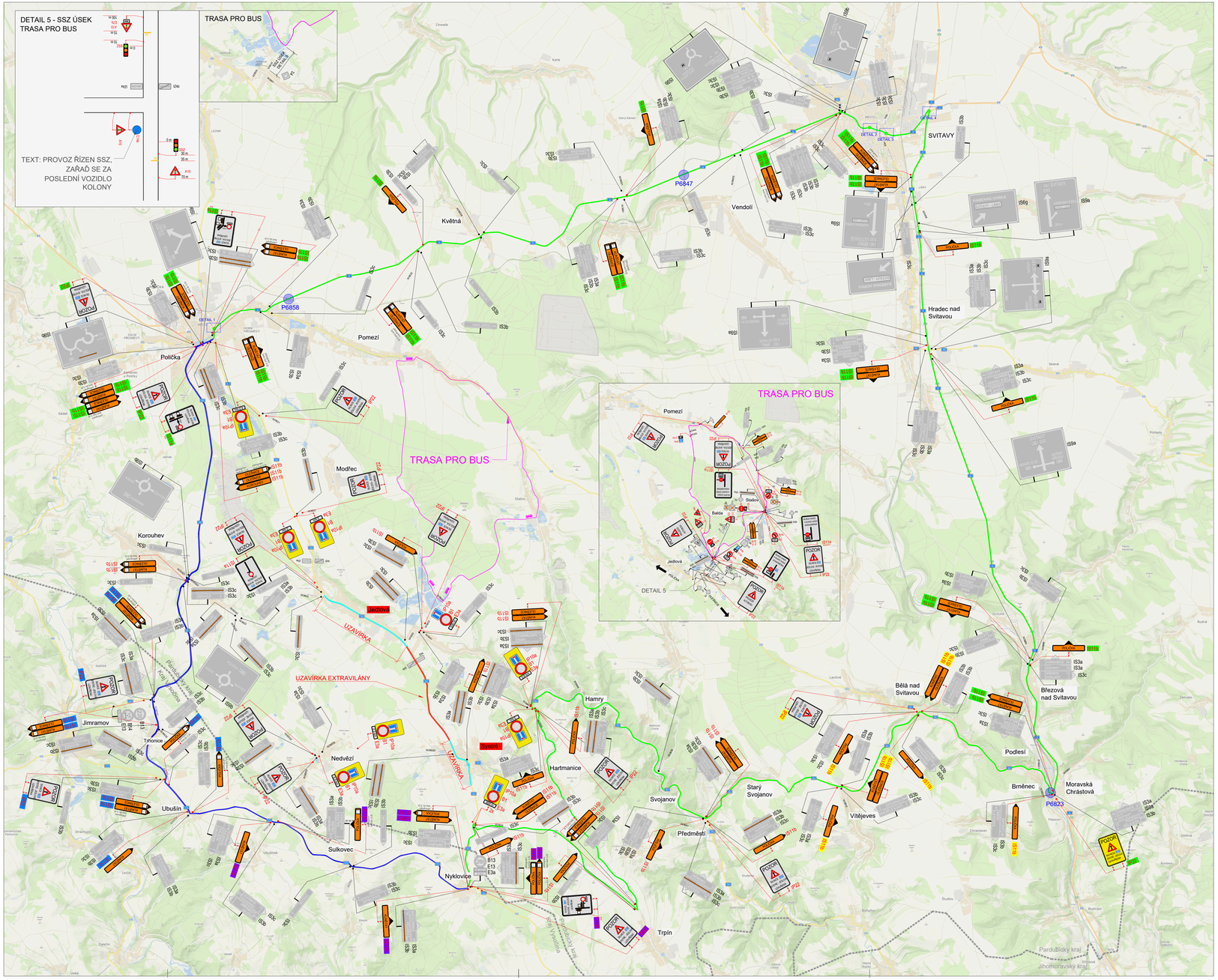

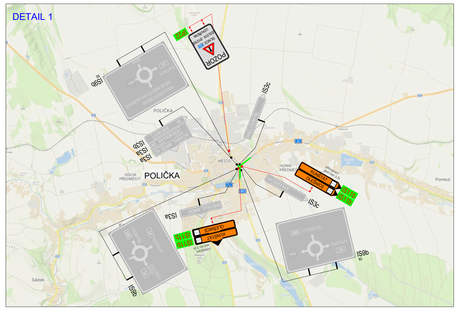

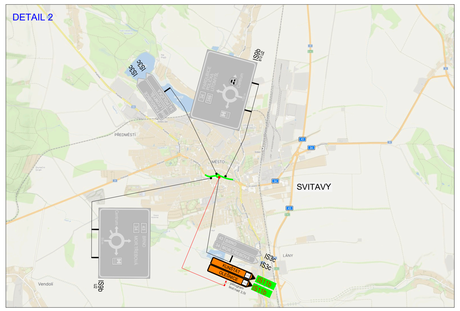

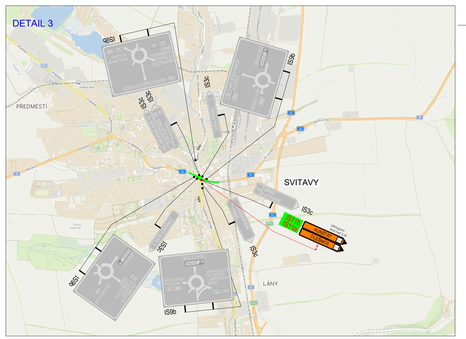

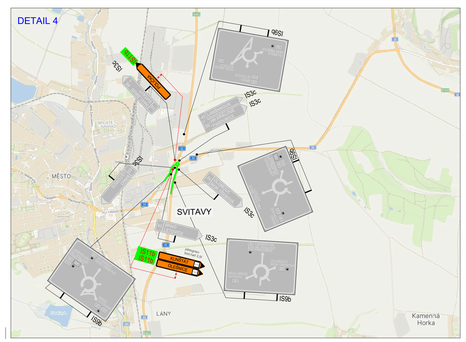

POLICIE ČESKÉ REPUBLIKY - KŘP

Ing. Libor Mazal

Digitálně podepsal Ing. Libor Mazal
Datum: 2026.09.02 07:41:01 +02'00'

PLATNOST TOHOTO VYJÁDŘENÍ JE 1 ROK.

V ..... dne .....

SOUHLASÍME S:
- ☐ PDZ
- ☐ ZUK
- ☐ ČÁSTEČNOU UZAVÍRKOU
- ☐ UZAVÍRKOU S OBJÍZDNOU TRASOU

V ..... dne .....

SITUACE ŠIRŠÍCH VZTAHŮ

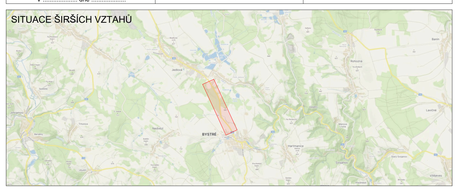

NÁVRH DOPRAVNĚ-INŽENÝRSKÉHO OPATŘENÍ PŘECHODNÉ ÚPRAVY PROVOZU

LEGENDA

- P6 TRVALÉ SVISLÉ DOPRAVNÍ ZNAČENÍ
- P6 DOČASNĚ ZNEPLATNĚNÉ TRVALÉ DOPRAVNÍ ZNAČENÍ
- ŽELEZNIČNÍ PŘEJEZD
- OBJÍZDNÁ TRASA - SMĚR TRHONICE
- OBJÍZDNÁ TRASA - SMĚR SVITAVY
- UZAVÍRKA KOMUNIKACE
- NAVRŽENÉ PŘECHODNÉ DOPRAVNÍ ZNAČENÍ - KÚPK
- NAVRŽENÉ PŘECHODNÉ DOPRAVNÍ ZNAČENÍ - ORP NMNM
- NAVRŽENÉ PŘECHODNÉ DOPRAVNÍ ZNAČENÍ - ORP BYSTŘICE N.P.
- NAVRŽENÉ PŘECHODNÉ DOPRAVNÍ ZNAČENÍ - ORP SVITAVY
- NAVRŽENÉ PŘECHODNÉ DOPRAVNÍ ZNAČENÍ - ORP POLIČKA

Použité dopravní značení bude v základní velikosti a v reflexním provedení III 1.
K návrhu dopravního značení byly využity TP 65 Zásady pro dopravní značení na pozemních komunikacích mimo na dálnicích a silnicích.
K návrhu dopravního značení byly využity TP 66 Zásady pro dopravní značení na pozemních komunikacích.
K návrhu dopravního značení bylo využito TP 66 Zásady pro osmdesátiprocentní mezní rychlost na pozemních komunikacích.
K návrhu dopravního značení bylo využito TP 132 Zásady pro vodorovné dopravní značení na pozemních komunikacích.

VYPRACOVAL: Bc. Michaela Grycová	DoZBos s.r.o. Průmyslová 12 680 01 Boskovice tel: dozbos@dozbos.cz www.dozbos.cz	
KONTROLOVAL: Ing. Mgr. Josef Janík		
NÁZEV AKCE: SILNICE II/362 JEDLOVÁ - BYSTRÉ		DATUM: 03/2026
		FORMAT: 1155x594
NÁZEV PŘÍLOHY: SITUACE DOPRAVNĚ-INŽENÝRSKÝCH OPATŘENÍ		ČÍSLO ZAKÁZKY: .....
OBSAH: OBJÍZDNÁ TRASA		ČÍSLO PŘÍLOHY: 1